Kredi
Szczecińska 22
75-135 Koszalin
94 717 09 40
biuro@kredi.pl

MIESZKANIE NA SPRZEDAŻ

liczba pokoi: 4, pow. całkowita: 102,91 m^2,

Kołobrzeg, centrum

Cena **999 000** zł

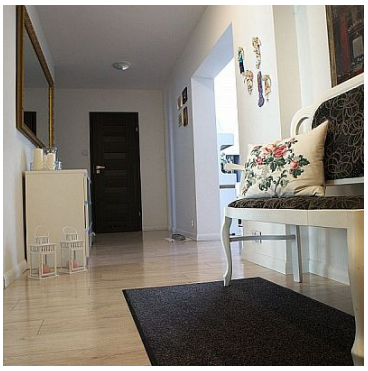

Na sprzedaż niepowtarzalne mieszkanie w samym centrum Kołobrzegu.
Nieruchomość o przyjemnej kolorystyce składająca się z 3 sypialni, dużego salonu, kuchni, łazienki, wc z umywalką oraz dwóch balkonów.
Mieszkanie urządzone ze smakiem, bardzo słoneczne z balkonami po przeciwnych stronach nieruchomości.
Wyjątkowy, **bezpośredni widok na starówkę** z dużego balkonu.
Łączna powierzchnia mieszkania to **102,91m2** oraz przynależna komórka lokatorska o powierzchni 6,11m2.
Zapraszam do kontaktu oraz na prezentację!

Kredi
Szczecińska 22
75-135 Koszalin
94 717 09 40
biuro@kredi.pl

Symbol	152/KRI/OMS	Komórka lokatorska	JEST
Stan budynku	BARDZO DOBRY	Rodzaj nieruchomości	MIESZKANIE
Rodzaj transakcji	SPRZEDAŻ	Status	AKTUALNA
Nieruchomość dostępna od	21.10.2019	Cena	999 000 PLN
Cena za m2	9 708 PLN	Czynsz i inne opłaty stałe	650 PLN
Kraj	POLSKA	Województwo	zachodniopomoskie
Powiat	kołobrzeski	Gmina	Kołobrzeg
Miejscowość	Kołobrzeg	Dzielnica - osiedle	centrum
Położenie	CENTRUM MIASTA	Budynki w sąsiedztwie	OBIEKTY HANDLOWE, OBIEKTY REKREACYJNE, OSIEDLE BLOKÓW MIESZKALNYCH
Powierzchnia całkowita	103 m^2	Powierzchnia użytkowa	103 m^2
Rodzaj mieszkania	4-POKOJOWE, APARTAMENT, KAMIENICA	Rodzaj budynku	KAMIENICA
Rok budowy	1999	Standard	IDEALNY, PODWYŻSZONY
Konstrukcja budynku	MUROWANA	Materiał ścian	CEGŁA
Technika budowy	TRADYCYJNA	Typ kuchni	Z OKNEM, ODDZIELNA
Powierzchnia kuchni	14 m^2	Wyposażenie kuchni	PEŁNE
Liczba łazienek	1	Stan łazienki	BARDZO DOBRY
Wyposażenie łazienki	PEŁNE	Liczba WC	1
Droga dojazdowa	CICHA ULICA, GŁÓWNA DROGA, ASFALTOWA	Rodzaj nawierzchni	ASFALTOWA / KOSTKA
Liczba pokoi	4	Liczba sypialni	3
Piętro	3	Liczba pięter	5
Ilość poziomów	1	Umeblowanie	NA ŻYCZENIE
Źródło c.w.	SIEĆ MIEJSKA	Ogrzewanie	C.O. Z SIECI MIEJSKIEJ
Podpiwniczenie /piwnica	PIWNICA	Stan instalacji	NOWA
Forma własności	PEŁNA WŁASNOŚĆ	Linia telefoniczna	JEST
Energia elektryczna	JEST	Napięcie 400V (siła)	JEST
Podłączony wodociąg	JEST	Podłączona kanalizacja	JEST

Kredi
Szczecińska 22
75-135 Koszalin
94 717 09 40
biuro@kredi.pl

Rodzaj kanalizacji	MIEJSKA	Źródło wody	WODA MIEJSKA
Uciążliwość okolicy	CICHE	Internet	JEST
Telewizja kablowa	JEST	Lodówka	JEST
Pralka	JEST	Piekarnik	JEST
Zmywarka	JEST	Kuchnia indukcyjna	JEST
Wideofon	JEST	Monitoring	JEST
Drzwi antywłamaniowe	JEST	Domofon	JEST
Rodzaj okien	PLASTIKOWE	Pokrycie dachu	DACHÓWKA
Rodzaj podłogi	PANELE, KAFLE	Elewacja	BARANEK
Ogrodzenie	BRAK OGRODZENIA	Czy jest KW	JEST
Licznik prądu	JEST	Wodomierz	JEST
Pomieszczenie gospodarcze	JEST	Balkon	JEST
Ilość balkonów	2	Powierzchnia balkonu	8.00 m^2
Rolety	JEST	Wyposażenie łazienki (wykaz)	WANNA, UMYWALKA, SZAFKA, LUSTRO, GRZEJNIK DRABINKOWY
Osobne WC	JEST		

Mateusz Machowski
doradca ds. nieruchomości
zobacz oferty

+48 600 210 485
mateusz.machowski@kredi.pl

Więcej ofert na stronie **www.nieruchomosci.kredi.pl**